

DICAS SOBRE FUNCIONALIDADES DA JUE

CARREGAMENTO DE ARTIGOS NO MÓDULO MDE

Caso pretenda adicionar vários artigos em uma Isenção ou Lista Global, o mesmo pode ser feito utilizando uma ferramenta que lhe permite o carregamento automático de artigos.

Bastando apenas ter um excel que lhe será fornecido e que precisa de ser preenchido devidamente.

1. Preenchimento do ficheiro Excel

Para que tenha o ficheiro em conformidade, o utilizador deve:

1. Indicar a referência e versão do pedido em draft na qual pretende carregar os artigos (Se é Lista Global ou Isenção);
2. Preencher os campos com toda informação válida relativa aos artigos que pretende adicionar.

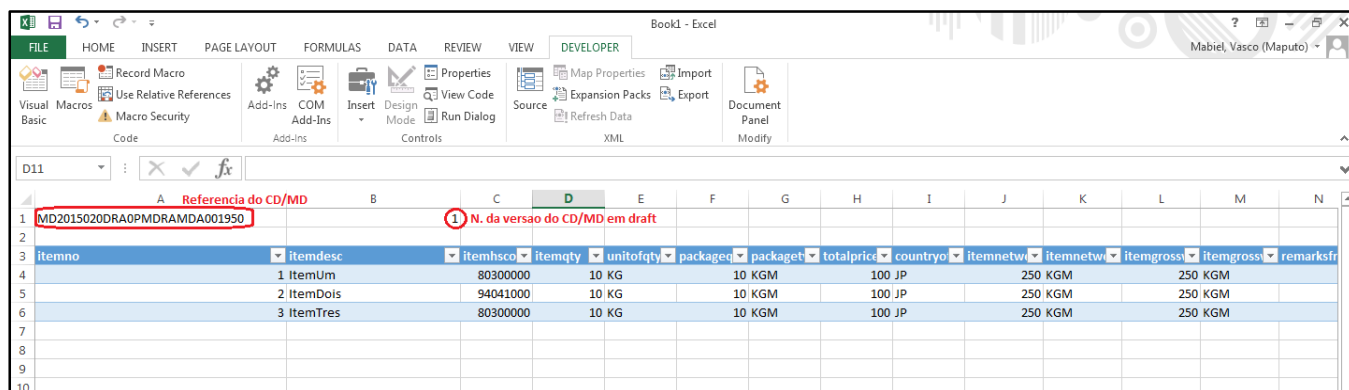

The screenshot shows an Excel spreadsheet with the following data:

itemno	itemdesc	itemhsco	itemqty	unitofqty	packageq	packaget	totalprice	countryo	itemnetw	itemnetw	itemgross	itemgross	remarksfr
1	ItemUm	80300000	10	KG	10	KGM	100	JP	250	KGM	250	KGM	
2	ItemDois	94041000	10	KG	10	KGM	100	JP	250	KGM	250	KGM	
3	ItemTres	80300000	10	KG	10	KGM	100	JP	250	KGM	250	KGM	

2. Gravação do ficheiro Excel no formato XML

Após ter preenchido devidamente os campos, é necessário salvar o ficheiro em formato XML, clicando na opção “**Export**” e de seguida atribuir um nome ao ficheiro e seleccionar o formato XML.

Data: 23/04/2015	REV. Nrº 0	SEQ: 3
DOC. Nº WI-(MZ)-GIS-MS-021P		

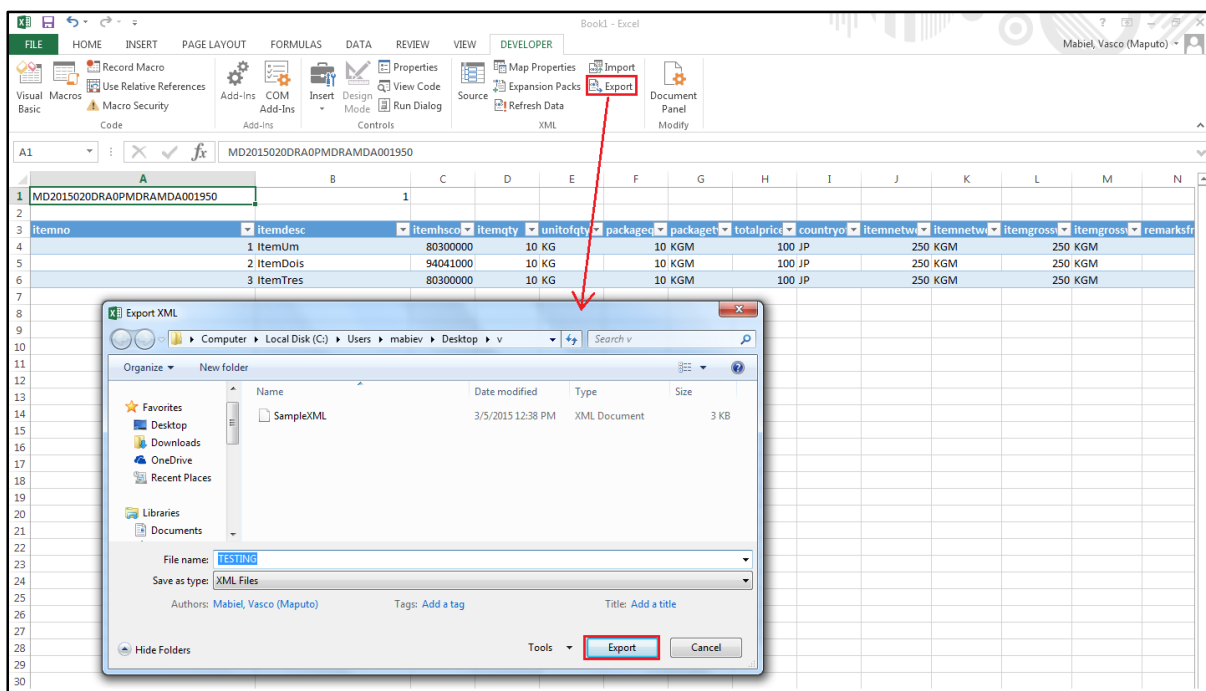

3. Carregamento do ficheiro de artigos na Lista Global/Isenção

Para carregar o artigo, é necessário:

1. Clicar na opção procurar e seleccionar o ficheiro que pretende.
2. Indicar o tipo de pedido (Se é Lista Global ou Isenção)
3. Indicar a referência e versão do pedido
4. Clicar em carregar o ficheiro

E por ultimo ir ao draft do pedido e editar os artigos caso desejar.



Data: 23/04/2015		
DOC. Nº WI-(MZ)-GIS-MS-021P	REV. Nº 0	SEQ: 3